

## INFORMAZIONI UTILI

Per contattare la scuola:  
Tel. 075 8619035 Fax 075 856121

Posta Elettronica:  
[diridid.sg@virgilio.it](mailto:diridid.sg@virgilio.it)

Posta Elettronica Certificata:  
[pgee048002@pec.istruzione.it](mailto:pgee048002@pec.istruzione.it)

Sito:  
[www.dds.g.it](http://www.dds.g.it)

La **Segreteria** è aperta al pubblico per qualsiasi informazione o richiesta:

- ⇒ tutti i giorni feriali dalle 11.30 alle 13.00
- ⇒ il martedì, il mercoledì e il giovedì anche di pomeriggio dalle 15.00 alle 17.30

Il Dirigente Scolastico

Prof. Elio Boriosi

Per comunicazioni o appuntamento inviare e-mail:  
[eliorboriosi@alice.it](mailto:eliorboriosi@alice.it)

## LE NOSTRE SCUOLE

### Scuola dell'infanzia "Colle Verde" Citerna

Orario: 7.50 - 17.00 dal lunedì al venerdì  
Tel. 075 8593085

### Scuola dell'infanzia "Millecolori" Cospaia

Orario: 7.45 - 17.00 dal lunedì al venerdì  
Tel. 075 856101

### Scuola dell'infanzia San Giustino

Orario: 8.00 - 17.00 dal lunedì al venerdì  
Tel. 075 075 856121

### Scuola primaria San Giustino

Orario: 8.05 - 12.30 dal lunedì al venerdì  
Rientri: martedì, mercoledì e giovedì fino alle 16.30  
Tel. 075 856121

### Scuola primaria a tempo pieno "G. Rodari" Cospaia

Orario: 8.05 - 16.05 dal lunedì al venerdì  
Tel. 075 856101

### Scuola primaria "Don L. Milani" Lama

Orario: 8.10 - 12.30 dal lunedì al venerdì  
Rientri: classi a turnazione fino alle 16.40  
La classe a tempo pieno 8.15 - 16.05  
Tel. 075 8582138

### Scuola primaria a tempo pieno "I Tre Castelli" Selci

Orario: 8.15 - 16.15 dal lunedì al venerdì  
Tel. 075 8582375



CIRCOLO DIDATTICO STATALE

"Francesca Turrini Bufalini"  
06016 – SAN GIUSTINO (PG)



PIANO  
OFFERTA  
FORMATIVA

a. s. 2015-2016

# PROGETTO

Il paesaggio educativo è diventato estremamente complesso. In particolare vi è un'attenuazione della capacità adulta di presidio delle regole e del senso del limite. La scuola è perciò investita da una domanda che comprende, insieme, l'apprendimento e il "saper stare al mondo", "l'insegnare ad apprendere" e l'"insegnare ad essere". Tali obiettivi sono raggiungibili solo grazie a una proficua interazione con le famiglie. La scuola si adopera quindi alla costruzione di un'alleanza educativa con i genitori fatta di relazioni costanti e supporto vicendevole per il raggiungimento delle comuni finalità educative.

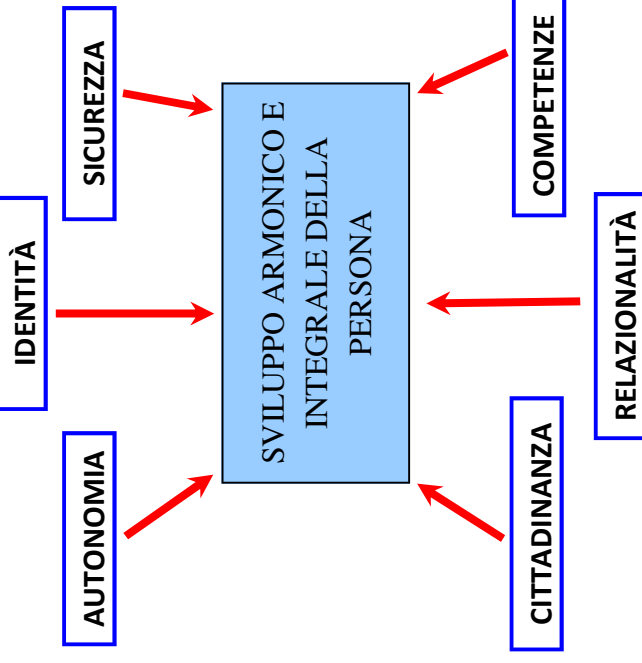

# DI

## COOPERAZIONE

A.s.2016-2017

Lavorare in gruppo come strategia funzionale alla gestione della classe con fini di apprendimento e miglioramento individuale.

## AUTONOMIA

A.s.2015-2016

Fornire al bambino strumenti adeguati per raggiungere una sufficiente autonomia pur nella dipendenza relativa.

## REGOLE

A.s.2014-2015

Lavorare sul buon contenimento delle pulsioni dei bambini al fine di trasformarle in emozioni, azioni ed intenzioni.

## EMOZIONI

A.s.2013-2014

Creare una solida ed autonoma base emozionale. Accompagnare i bambini verso la gestione consapevole delle emozioni.

Questi concetti si concretizzano nelle azioni e nei comportamenti, nella scelta dei progetti, nelle modalità relazionali, nella didattica giornaliera.

# SCUOLA

**DIDATTICA  
COOPERATIVA**

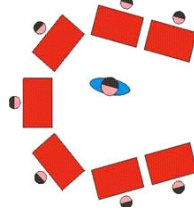

**LOGOPEDIA**

**REGOLE**



**LABORATORI  
MANUALI**



**GENTORIALITÀ**

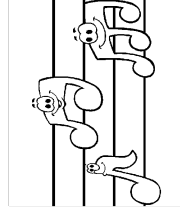

**ARTE/MUSICA**

**TEATRO**



**SCACCHI**